

Nadpraží:

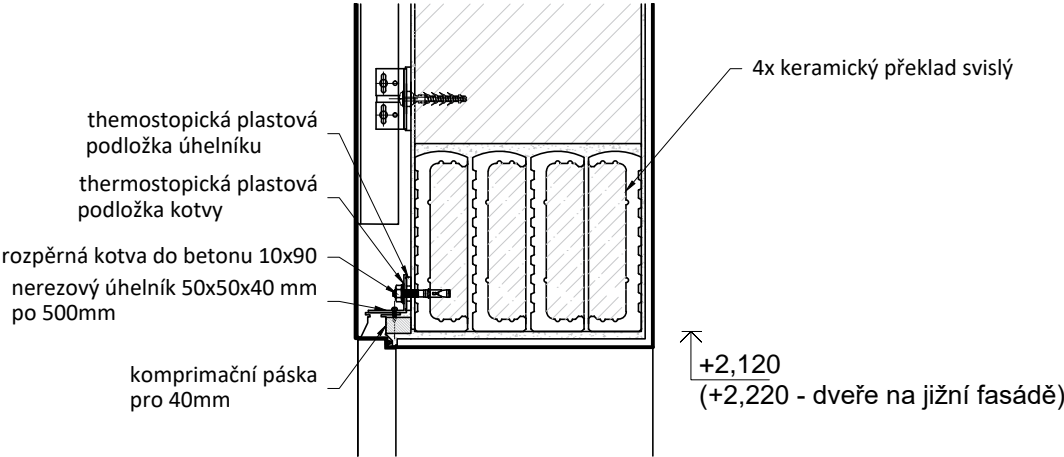

Prah:

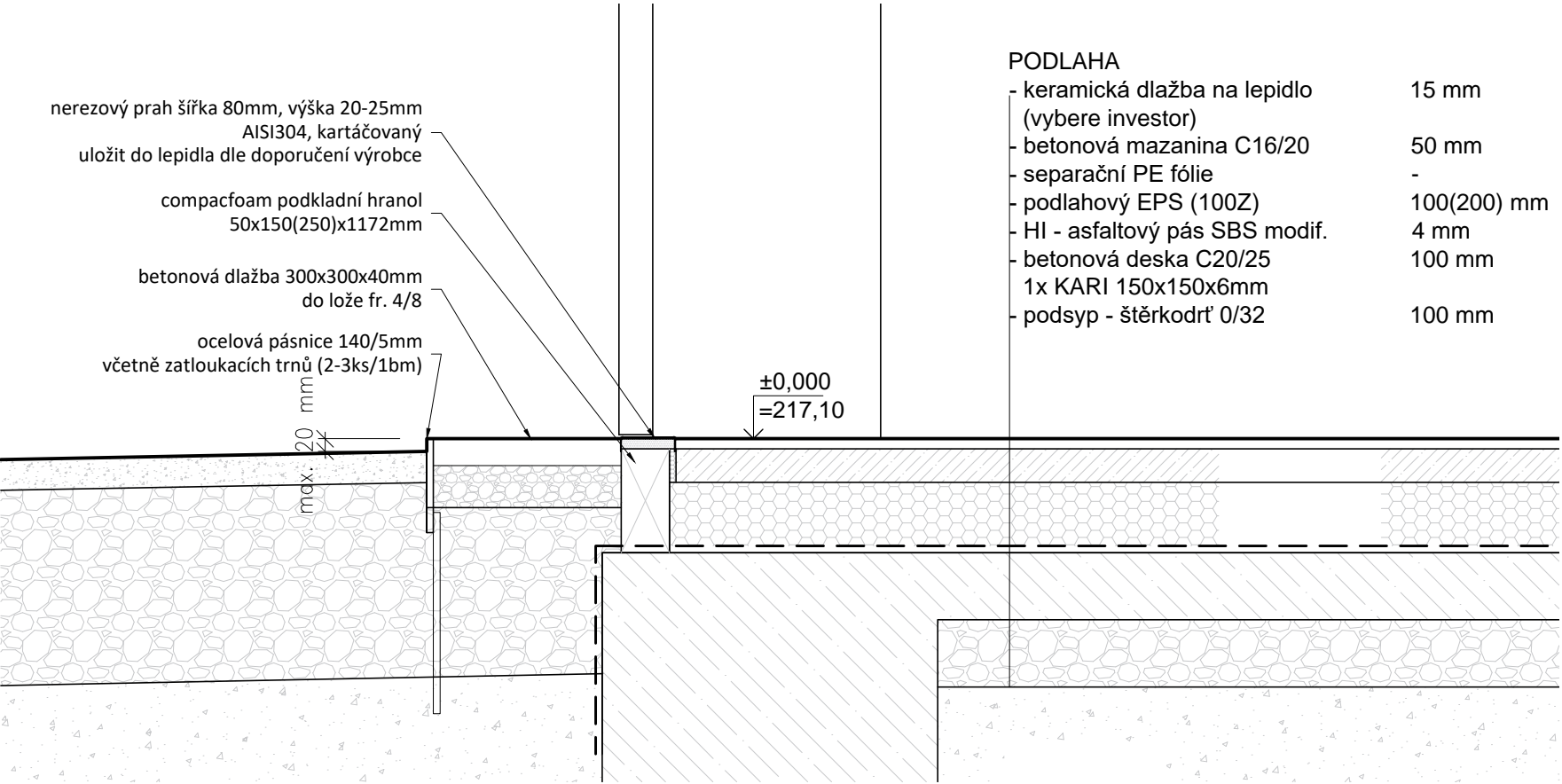

Ostění:

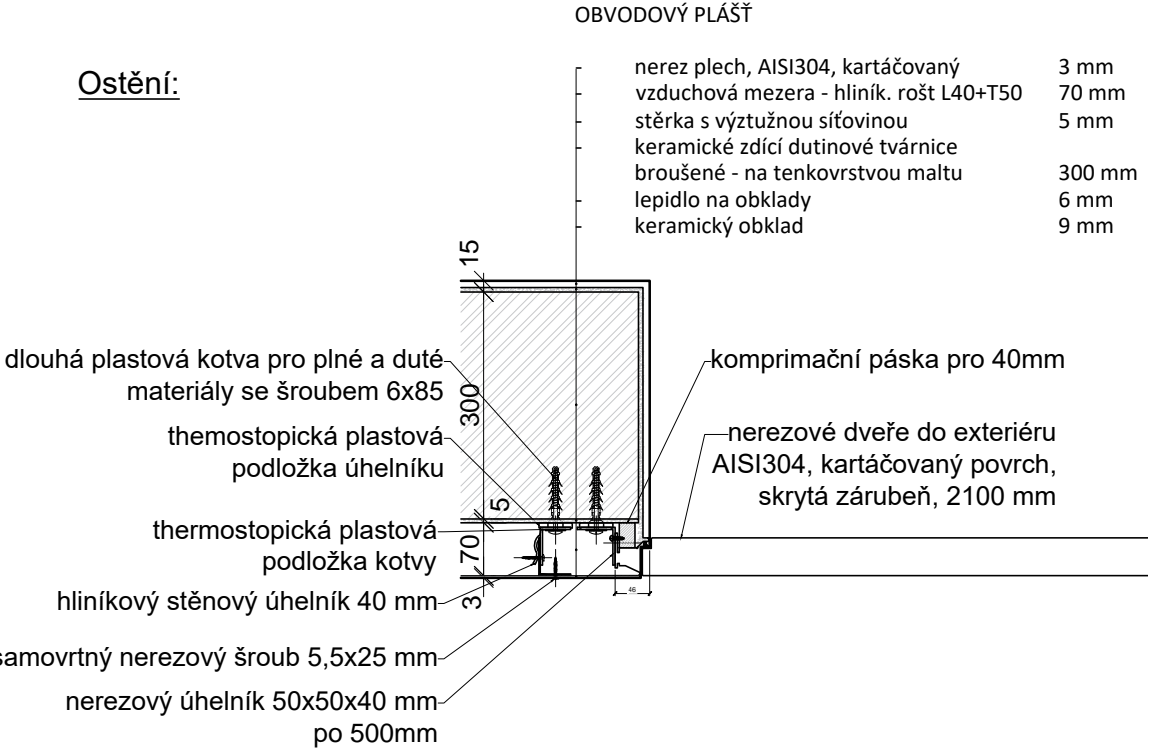

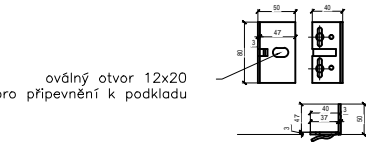

Profily podkladního roštu  
- stěnový úhelník - hliníkový, tl. plechu 3 mm

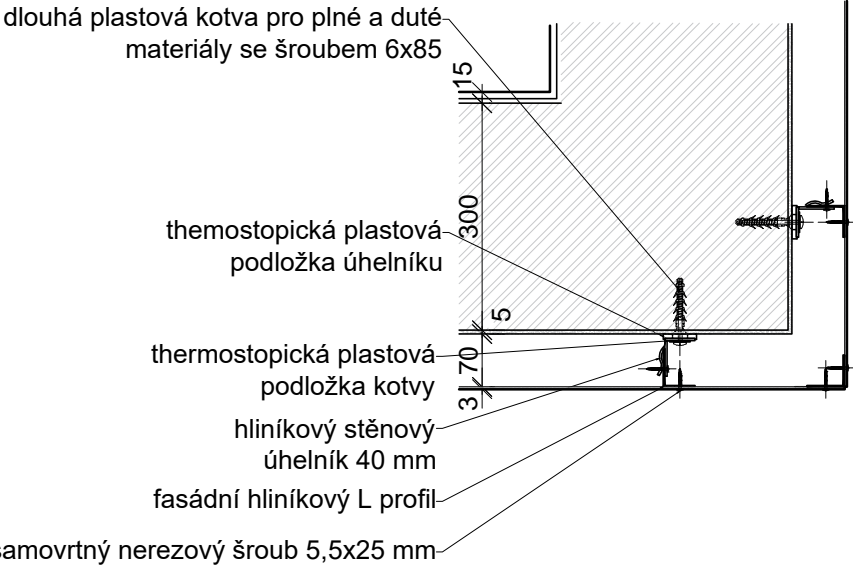

POZNÁMKA:  
- při provádění je nutno se držet pokyny pro montáž od výrobce

Roh objektu:



Hlavní projektant: Ing. arch. Martin Jirovský,PhD.,MBA Převrátilská 330, 390 01, Tábor, ČKA 03 311				CENTRUM SLUŽEB STARÉ MĚSTO	
Zodpovědný projektant: Ing. arch. Martin Jirovský,PhD.,MBA Převrátilská 330, 390 01, Tábor, ČKA 03 311		WWW.CENTRUMSLUZEBTABOR.CZ			
Autor architektonického řešení: Ing. arch. Lukáš Ehl (ČKA 03952), EHL & KOUMAR ARCHITEKTI s.r.o., Na Šafrance 1821/2"5, 101 00, Praha 10		PŘEVŘÁTILSKÁ 330, TÁBOR 390 01			
Vypracoval: Ing. Hana Rotová Převrátilská 330, Tábor 390 01		tel: +420 721 698 410 e-mail: hanafrckova@seznam.cz		ROAD M.A.A.T.	
Objednatel: Město Kutná hora, Havlíčkovo nám. 522, 28224 Kutná Hora		KÚ: Sedlec u Kutné Hory 677973			
Akce: Parkovací systém Sedlec		Stupeň:	DPS	Paré:	
Obsah: SO701 Přístřešek - D2 - detail osazení dveří		Datum:	květen 2025		
		Ozn. části:	D.2.1.1		
		Měřítko:	Č. přílohy:		
		1:10	7		